

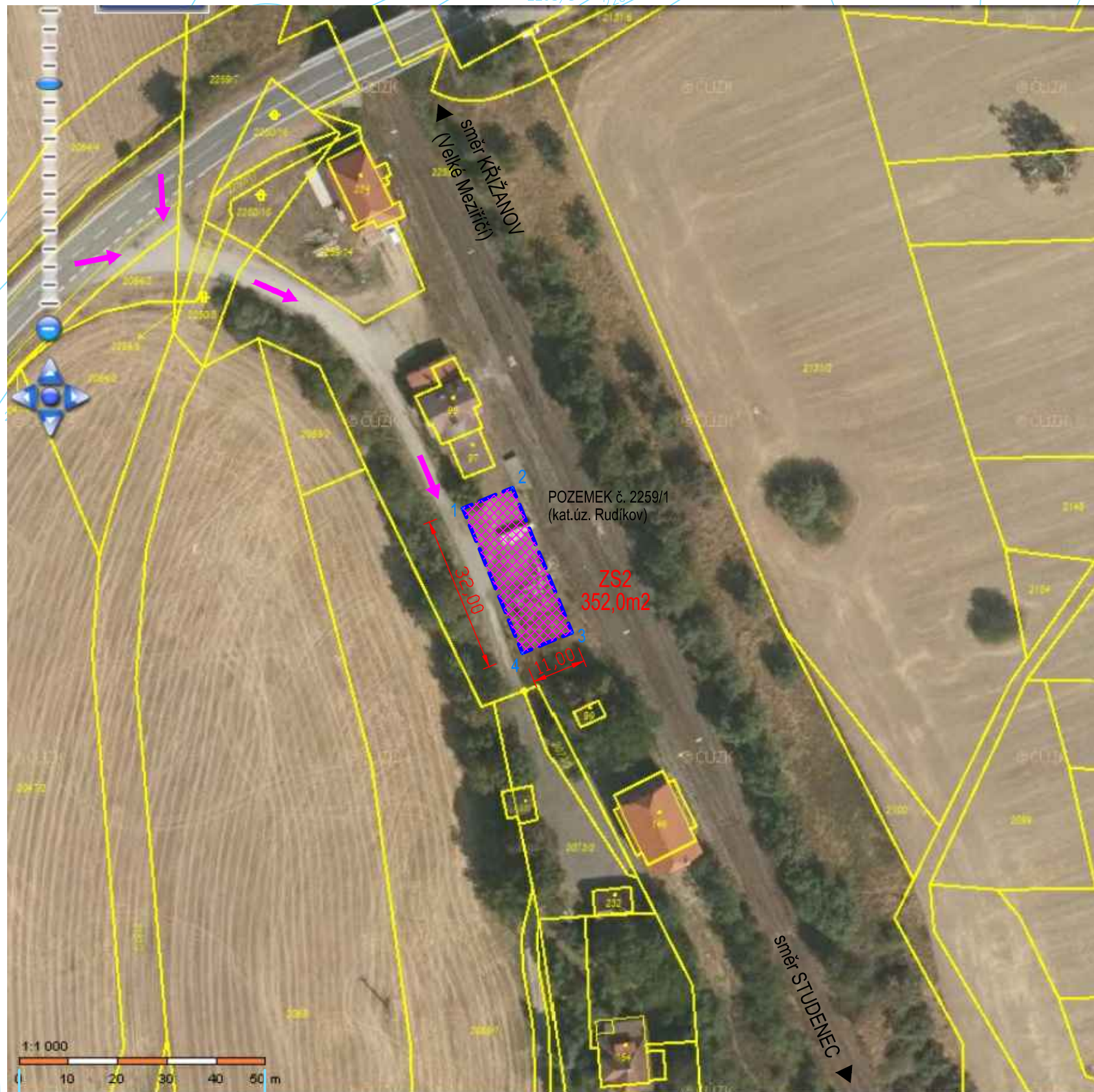

Odstranění TOR na přejezdu P3919 v km 18,481 trati Studenec - Křižanov

Odstranění TOR na přejezdu P3919 v km 18,481 trati Studenec - Křižanov

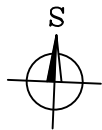

Číslo	x	y	Výška	Poznámka
1	-644427,390	-1144074,681	0,000	ZS 2
2	-644417,221	-1144070,488	0,000	ZS 2
3	-644405,023	-1144100,072	0,000	ZS 2
4	-644415,192	-1144104,265	0,000	ZS 2

Ministerstvo dopravy
Státní fond dopravní
infrastruktury





Orientační schéma:

Razítko oprávněné osoby:

Podpis:			Datum:	
Revize:	Datum:	Popis:	Kontroloval:	
000	15.2.2021	Definitivní odevzdání dokumentace	Radek Kverek, DiS	
P001	12.2020	Dokumentace k připomínkám	Radek Kverek, DiS	

Stavebník/Investor:	Správa železnic, státní organizace	 SPRÁVA ŽELEZNIC
Adresa:	Dlážděná 1003/7, 110 00 Praha 1	
Zástupce investora:	Stavební správa východ	
Adresa:	Nerudova 773/1, 779 00 Olomouc	

Zhotovitel stavby:	DMC Havlíčkův Brod s.r.o.			
Adresa:	Průmyslová 941, 580 01 Havlíčkův Brod			
Kontakt:	T: + 420 569 400 513 E: blaha@dmchb.cz			
Zhotovitel objektu:	DMC Havlíčkův Brod s.r.o.			
Adresa:	Průmyslová 941, 580 01 Havlíčkův Brod			
Kontakt:	T: + 420 569 400 513 E: blaha@dmchb.cz			
Hlavní projektant (HIP):	Specialista:	Odpovědný projektant:	Zpracovatel:	
Ing. Pavel Bláha	[Specialista]	Ing. Pavel Bláha	Ing. Pavel Bláha	

Název stavby/akce:	Odstranění TOR na přejezdu P3919 v km 18,481 trati Studenec - Křižanov			Označení (S-kód): S621900230
Název části:	Zásady organizace výstavby			Označení zhotovitele: č.zak. 20052
Název objektu:	-			Označení části: B.2
Název přílohy:	Zařízení staveniště ZS2			Označení objektu/komplexu: -
Název dílčí části přílohy:	žst Rudíkov			Číslo přílohy: 2. 002
Kraj:	Katastrální území:	TUDU:	Paré:	
Vysočina	Oslavička	1261 06		
Stupeň dokumentace:	Datum zpracování:	Formáty:	Měřítko:	
DSP	2.2021	3 x A4	1: 1000	

S-kód: 6521900230 - D S P X - B 2 X X X - X X X X X X X X - X X

Stupeň dokumentace: Část: 2

Objekt: 1

Podobjekt: 1

Příloha: 2

Revize: 0

[Prostor pro další informace]